KIRCHLICHER BEZIRK
OBERAARGAU

Jahresbericht 2023
der Hp KUW und Mandalagruppe Oberaargau

Organisation

In diesem Schuljahr besuchen zehn Schüler und Schülerinnen aus der hps Oberaargau Langenthal, die Hp KUW I und II. Die Unterrichtszeit findet jeweils in Langenthal, Ursenbach und Wynau statt. Zwei Teilnehmerinnen und ein Teilnehmer sind neu in die Hp KUW eingetreten.

In der **KUW I** befinden sich fünf Schüler und Schülerinnen in zwei Jahrgangsstufen.

Auch in der **KUW II** werden zwei Jahrgänge unterrichtet.
In diesen beiden Jahrgangsstufen nehmen zur Zeit, fünf Jugendliche am Unterricht teil. Davon eine Konfirmandin und zwei Konfirmanden. Welche im Juni 2024 ihre Konfirmation feiern.

Mandalagruppe

Die drei Treffen und der Ausflug werden von den „Mandalanerinnen und den Mandalanern“ gerne besucht.

Einblick in den Unterricht

Hp KUW I
Neben dem Unterricht und dem gemeinsamen Essen gehört die Vorbereitung für den Advents-Gottesdienst in der Kirche Ursenbach zum festen Bestandteil des Hp KUW I - Tages. Für den Gottesdienst erarbeiten wir neben den anderen Beiträgen auch ein Segensritual in der Lautsprachunterstützenden Gebärden PORTA. www.tanne.ch

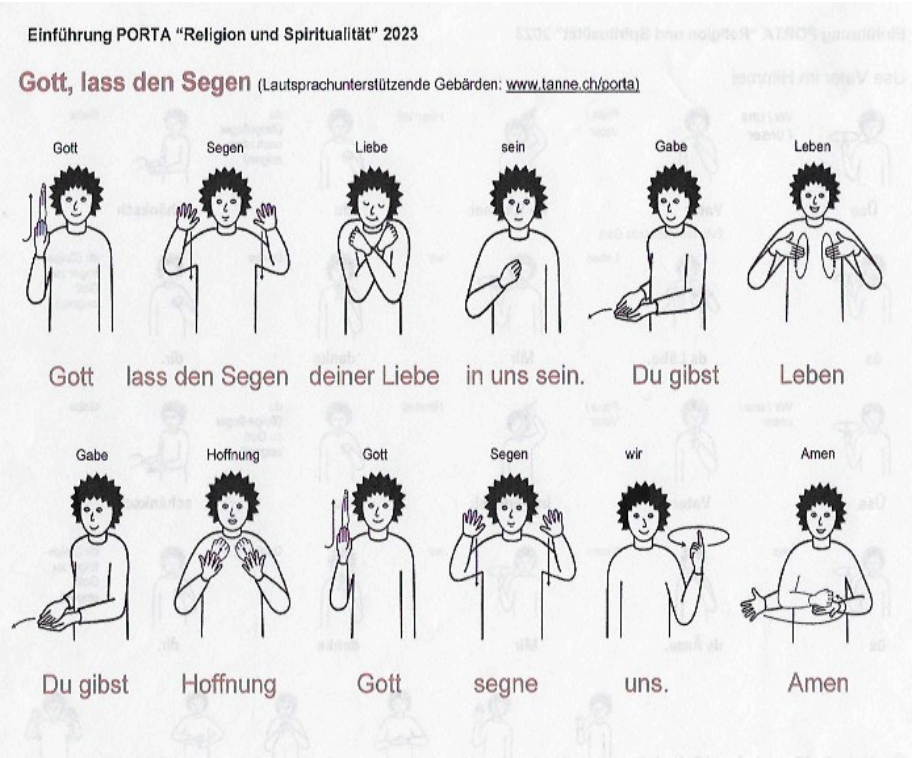

Text: Joachim Schwarz 1962 / Bearbeitet: Sarah Bütler / Helene Geissbühler

Hp KUW II
„Gott ist da wo Menschen leben“ Abschied, Neuanfang und Hoffnung gehören zu unserem Leben. Einen Tag vor dem Feiertag „Allerheiligen“ wird „Halloween“ gefeiert. Wir finden heraus, dass es nebst dem Mexikanischen Totenfest auch bereits bei den Kelten ein wichtiges Fest war. Gemeinsam besuchen wir den Friedhof. Mit seiner einladenden Gestaltung auch ein Ort der Stille und eine „Verbindung zwischen Himmel und Erde.“

Anlässe

Konfirmandenreise
Die Hp Konfirmandenreise führt in diesem Jahr am 13. Juni 2023 bei gutem Wetter ins Berner Oberland auf die Heimwehfluh. Im Vorfeld gibt es einige organisatorischen Hürden zu überwinden.

Konfirmandereise 2023

Konfirmation
Am Sonntag 25. Juni 2023 feiern fünf Jugendliche ihre Konfirmation in der Kirche Wynau. Sie wählen dafür das Thema „Gott wott, dass mir fröhlech si“ aus.

Elterntreffen der Hp KUW I und Hp KUW II
Das Elterntreffen am 07. November 2023 wird neu in einer anderen Form angeboten. Neu tauschen wir uns über ein Thema aus. Dieses Jahr gibt es zum Thema „Adventsinseln“ im Familienalltag eine spannende Tischrunde und Austausch bei Kuchen, Kaffe und Tee.

Adventsgottesdienst
Am 03. Dezember 2023 (1. Advent) sind wir Gäste in der Kirche Ursenbach wo wir den Adventsgottesdienst mit der Heilpädagogischen KUW um 17.00 Uhr feiern. Nebst den Eltern der mitmachenden Jugendlichen besuchen Leute aus dem Dorf und Eltern mit ehemaligen Hp KUW - Schülern diesen stimmungsvollen Gottesdienst welcher von Danielle Käser mit festlichen Orgelklängen bereichert wird. Im Anschluss dürfen wir ein von der Kirchgemeinde offeriertes, feines Apéro geniessen.

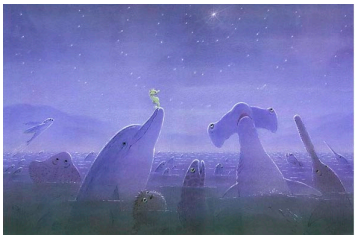

„Die Weihnachtsperle“ eine Geschichte in Bildern und Klängen von Mischa Damjan und Alexander Reichstein.

„In einer wunderbaren Nacht bittet Micki, das Seepferdchen, die Perlmuttermuschel um ihre schönste Perle. Er möchte im Namen aller Meerestiere dem neugeborenen Friedenskönig ein Geschenk bringen. Die Fische schwimmen mit Micki durchs Meer, und die Taube bringt ihn zur Krippe im Stall. Micki kann die Perle in die kleine Hand gleiten lassen. Das Lächeln, mit dem das Kind ihn beschenkt, wird Micki nie vergessen.“

Mandalagruppe (Konfirmiertengruppe**)**

11. März 2023

„Musik selber machen..... zaubert Lachen.“

In der Mandalagruppe riecht der Frühling, auch in diesem Jahr, ein bisschen nach Pizza. Der Pizza-Anlass im Frühling ist sehr beliebt und darf nicht fehlen.
Mit dem Wellermann-Song und dem Becher-Song gibt es beim Einüben viel zu Lachen und ein kleines Chaos ist vorprogrammiert.

01. Juli 2023
Wir dürfen zum „Wald-Tag“ in die Waldhütte, Rohrbach einladen. Nebst dem offenen Feuer sind Bäume immer wieder das Thema.
Mit Blick auf die Kirche Rohrbach und der Frage: „Ist die Kirche nicht auch wie ein Baum?“
„U we me e Chiuche ganz genau aluegt, de ähnlet die eigentlech emene Boum:
Chiuche sy bis töif i Bode ine bbout. Me chönnt säge. E Chiuche het Wurzle. E grossi Kathedrale us Schtei het im Bode es Fundamänt, so heisse d Wurzle vo Hüser, wo glich schwär isch, wie d Chiuche säuber über em Bode. Nume so cha sy sicher schtoh und allem Wind und Wätter trotze.
D Chiuche säuber isch wie d Chrone. I dr Chrone vomene Boum finge Vögu, Eichhörnli, Insekte Nahrig und Schutz u Mönsche e Platz zum sech Verstecke oder vo oben abe chönne z beobachte, was dunger louft. (Ruth Loosli)

09. September 2023 (Ausflug)
„Dem Rhein entlang“
mit diesem Motto sind wir unterwegs im Basler Münster und auf dem Rhein. Das Rheinschiff führt uns durch die Schleusen nach Rheinfelden. Hier schlecken wir Glace in der Gelateria und im Stadtpark West erproben wir anschliessend die Fitnessgeräte.

Mandala - Ausflug „Dem Rhein entlang“ 09.09.2023

09. Dezember 2023

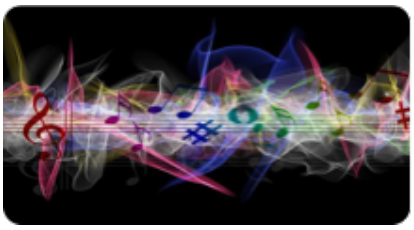

„Der Klang macht die Musik“ ist unser Weihnachtsthema.

Gemeinsam Lieder singen, feine Spaghetti essen und zusammen feiern.
Zum Abschluss gibt’s die Geschichte „Es klopft an der Tür von Wanja“.
Damit lassen wir das Mandalajahr in der Kirche Geissberg, Langenthal ausklingen.

Elterntreff für die Mandala- Eltern (Neues Angebot)
In diesem Jahr starten wir mit dem ersten Treffen für Mandala-Eltern. Das Datum ist nicht für alle Eltern passend und es gibt viele Abmeldungen. Der Wochentag spielt eine Rolle und der Dezember ist nicht optimal. Nächstes Jahr ist ein weiteres Treffen im Frühsommer vorgesehen. Die Rückmeldungen von den anwesenden Eltern sind sehr positiv und motivierend.

Begleitkommission

Die Arbeit der Begleitkommission wird in diesem Jahr in zwei Sitzungen geleistet.
Cédric Rothacher führt durch die Sitzungen. Pfrn. Judith Meyer unsere Begleitpfarrerin hat ihre Stelle in Wynau gekündigt. Pfr. Durs Locher wird im Juni 2024 die Konfirmation begleiten.

Thunstetten, im Januar 2024 Ruth Loosli, Hp Katechetin